



#ScuolaErasmus

“ERASMUS+ E L’AZIONE ETWINNING: ESPERIENZE FORMATIVE IN VIAGGI REALI E VIRTUALI”

CITTÀ DELLA SCIENZA - SALA ARCHIMEDE

15 NOVEMBRE 2023



INDIRE
ISTITUTO
NAZIONALE
DOCUMENTAZIONE
INNOVAZIONE
RICERCA EDUCATIVA



Ministero dell'Istruzione e del Merito
A. Calò-Ambasciatrice Erasmus+Scuola-Campania





#ScuolaErasmus

IL PROGRAMMA ERASMUS+

CITTÀ DELLA SCIENZA - 15 NOVEMBRE 2023

**A CURA DI ANTONIETTA CALÒ -
AMBASCIATRICE ERASMUS+ SCUOLA
USR CAMPANIA**



INDIRE ISTITUTO
NAZIONALE
DOCUMENTAZIONE
INNOVAZIONE
RICERCA EDUCATIVA



Ministero dell'Istruzione e del Merito

A. Calò-Ambasciatrice Erasmus+Scuola-Campania



Finanziato
dall'Unione europea

Cosa è Erasmus+...



#ScuolaErasmus

È il programma dell'Unione Europea per Istruzione, Formazione, Gioventù e Sport

«Erasmus è il programma più emblematico dell'Europa, il gioiello della nostra corona.

Le generazioni Erasmus rappresentano l'essenza del nostro stile di vita europeo.

Unità nella diversità, solidarietà, mobilità, sostegno all'Europa come spazio di pace, libertà e opportunità >>.

Margaritis Schinas, Vicepresidente della Commissione europea



<https://youtu.be/v6epnziPoXQ>



#ScuolaErasmus

2021-2027



KA1 AZIONE CHIAVE 1 MOBILITA' PER L'APPRENDIMENTO

KA2 AZIONE CHIAVE 2 COOPERAZIONE

KA3 AZIONE CHIAVE 3 SUPPORTO ALLE POLITICHE

Novità

- Tutte le mobilità rientrano nell'azione chiave 1
- Accreditamento per progetti di mobilità

ERASMUS+ 2014 - 2020
€ 14,2 miliardi



ERASMUS+ 2021 - 2027
28,4 miliardi

Spazio europeo dell'istruzione OBIETTIVI UE

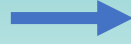

2025



#ScuolaErasmus

Comunicazione della Commissione del 30.09.2020

- **Attraverso la cooperazione europea (anche Erasmus+)** migliorare qualità, inclusione, digitale e dei sistemi educativi degli Stati membri.
- **Libertà per studenti e insegnanti** di apprendere e lavorare in tutto il continente e per le istituzioni di associarsi liberamente tra loro in Europa e oltre.



6 PUNTI PRIORITARI:

- Istruzione di qualità
- Inclusione e parità di genere
- Transizione verdi e digitali
- Insegnanti e formatori aggiornati e valorizzati
- Cooperazione tra Università
- Un'Europa più forte nel mondo

LE NOVITA' PER LA SCUOLA NEL PROGRAMMA 2021-2027



#ScuolaErasmus

Erasmus+ 2021 introduce alcune importanti novità per la scuola rispetto al programma precedente:

- Rientrano nei progetti **finanziati con l'Azione Chiave 1, sia la mobilità del personale della scuola che quella degli alunni** (finora all'interno dei partenariati), con varie attività possibili: corsi di formazione, job-shadowing, mobilità di un gruppo di alunni o di una classe presso una scuola europea; è inoltre possibile invitare esperti e ospitare docenti in formazione, organizzare visite preparatorie propedeutiche ad altre attività del progetto
- All'interno dell'Azione Chiave 1, **per gli studenti delle scuole è possibile la mobilità individuale** per un periodo di studio in una scuola ospitante in un paese del programma, per un breve periodo o fino all'intero anno scolastico
- **Accreditamento per progetti di mobilità:** uno strumento che permette a scuole e consorzi di candidarsi con un Piano Erasmus di mobilità valido per tutta la durata del programma e presentare alla scadenza annuale solo una richiesta di budget.
- La possibilità di presentare **progetti di mobilità di breve termine** (da 6 a 18 mesi) apre la strada alla partecipazione di nuove scuole, con progetti più semplici da gestire
- Oltre ai **partenariati di cooperazione**, l'azione Chiave 2 introduce i **partenariati su piccola scala** che grazie a regole semplici, durata breve e finanziamenti ridotti rendono Erasmus+ più accessibile anche a istituti e organizzazioni che non hanno esperienza di progettazione europea.
- **eTwinning**, la Community europea degli insegnanti, e **School Education Gateway** rimangono importanti strumenti di riferimento per una scuola in dimensione europea.



#ScuolaErasmus

Erasmus+: le opportunità per la scuola

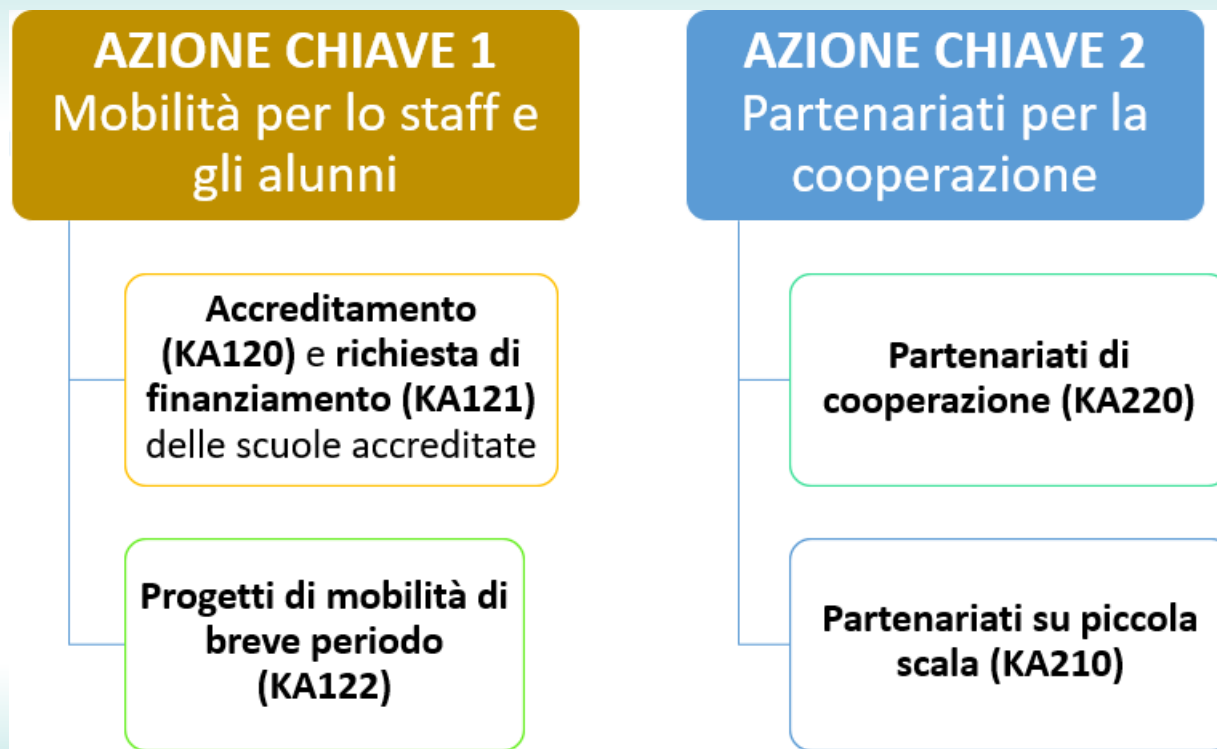



#ScuolaErasmus

KA1

Azione chiave 1: mobilità individuale ai fini dell'apprendimento

L'Azione chiave 1 intende incoraggiare la mobilità degli studenti, del personale, degli animatori giovanili e dei giovani. Le organizzazioni possono prevedere di inviare studenti e personale in altri Paesi partecipanti o accogliere studenti e personale provenienti da altri Paesi. Possono anche organizzare attività didattiche, formative e di volontariato.

Le opportunità Erasmus+ sopra descritte, comprendono la mobilità e la cooperazione negli ambiti:

- [Istruzione scolastica](#)
- [Istruzione e formazione professionale](#)
- [Istruzione superiore](#)
- [Gioventù](#)
- [Educazione degli adulti](#)
- [Sport](#)
- [Jean Monnet](#)



#ScuolaErasmus

KA1: Come partecipare?



Inoltre (senza candidatura):

- *Partecipare come membro di un Consorzio Accreditato*
- *Ospitare staff e discenti stranieri*



#ScuolaErasmus

ACCREDITAMENTO : Come ci si candida?

- **SCADENZA**³ per presentare le candidature:
19/10/2023 ore **12.00**
- Possibile una candidatura per istituto per settore
- Possibile candidarsi come **singolo istituto** (= per la mobilità dei propri alunni e del proprio staff) oppure come **Coordinatore di Consorzio** (= per la mobilità dei propri alunni e del proprio staff + di alunni e staff di altre scuole membri del consorzio)
- Per candidarsi è necessario che l'istituto abbia una Organisation ID (**OID**)



#ScuolaErasmus

AZIONE CHIAVE 1 SETTORE SCUOLA

Short-term projects for mobility of learners and staff in school education - KA122-SCH

MOBILITA' dello STAFF

Job Shadowing (da 2 a 60 giorni)
Attività di insegnamento (da 2 a 365 gg)
Corsi strutturati ed eventi di formazione (da 2 a 30 gg)

Mobilità di gruppo per alunni (da 2 a 30 gg, almeno due alunni per gruppo)
Mobilità per l'apprendimento di breve termine (da 10 a 29 gg)
Mobilità per l'apprendimento di lungo termine (da 30 a 365 gg)

MOBILITA' degli ALUNNI



#ScuolaErasmus

RIEPILOGANDO KA1

Accreditamento Erasmus+

Scuole e consorzi accreditati per la mobilità fino al 2027

Azione KA120

Progetti accreditati per la mobilità validi fino al 2027

Richiesta di finanziamento annuale

Azione KA121

Progetti di mobilità a breve termine

Durata: da 6 a 18 mesi
30 mobilità al massimo

Azione KA122



#ScuolaErasmus

Ruolo di eventuali organizzazioni di supporto

*Per eventuale assistenza, consulenza e fornitura di servizi per la gestione di **aspetti pratici** della realizzazione delle attività da parte di soggetti terzi (organizzazioni di supporto), si ricorda che:*

- il coinvolgimento e gli obblighi di tali soggetti devono essere esplicitati in candidatura e quindi definiti in un accordo formale
- non possono essere delegati compiti e attività principali (gestione finanziaria, contatti con l'Agenzia, i rapporti, decisioni che incidono sul contenuto, sulla qualità e sui risultati delle attività svolte)
- non possono essere pagate altre organizzazioni o persone esterne per redigere la candidatura ed il Piano Erasmus
- il Rappresentante legale rimarrà responsabile dei risultati e della qualità delle attività realizzate
- è ammissibile solo se apporta valore aggiunto in termini di sviluppo organizzativo e della qualità delle mobilità

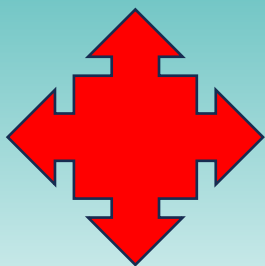

Risorse utili:



#ScuolaErasmus

- Sito Agenzia Erasmus+ INDIRE: <https://www.erasmusplus.it/scuola/risorse-e-strumenti/>
- **eTwinning** per collaborare con altre scuole e trovare scuole straniere ospitanti per le mobilità dello staff e degli alunni: <https://www.erasmusplus.it/scuola/etwinning/>



La **European School Education Platform** che riunisce School Education Gateway ed eTwinning: <https://school-education.ec.europa.eu/en>



#ScuolaErasmus

AZIONE CHIAVE 2 – PARTENARIATI PER LA COOPERAZIONE

Obiettivi dell'Azione

I partenariati di cooperazione mirano a:

- **Aumentare la qualità del lavoro, delle attività e delle pratiche delle organizzazioni e delle istituzioni coinvolte**, aprendoci a nuovi attori, non naturalmente inclusi in un unico settore;
- **Rafforzare la capacità delle organizzazioni di lavorare a livello transnazionale e in tutti i settori;**
- **Affrontare le esigenze e le priorità comuni** nei settori dell'istruzione, della formazione, della gioventù e dello sport;
- **Consentire la trasformazione e il cambiamento** (a livello individuale, organizzativo o settoriale), portando a miglioramenti e nuovi approcci, in proporzione al contesto di ciascuna organizzazione.



#ScuolaErasmus

WEBFORM

<https://webgate.ec.europa.eu/app-forms/af-ui-opportunities/#/erasmus-plus>

INSERIRE LE CREDENZIALI

<https://webgate.ec.europa.eu/cas/eim/external/register.cgi>

- ❖ Cliccare prima su «*Opportunities*»
- ❖ Poi scorrere fino alla sezione «*Accreditation*»
- ❖ Cliccare su «*School Education*»
- ❖ Cliccare su «*Apply*» del modulo «*Erasmus accreditation in the field of School Education*» (KA120)

Erasmus accreditation in the field of School Education (KA120-SCH)

This is a preparatory call for the future programme (2021-2027). Successful applicants for Erasmus accreditation will gain easier access to funding opportunities in the future Key Action 1 for School Education.

Application deadline (yyyy-MM-dd hh:mm:ss): 2020-10-29 12:00:00 (Brussels, Belgium Time 12:00:00)

Apply



#ScuolaErasmus

CONTATTI

Agenzia Erasmus+ Indire:

www.erasmusplus.it

- Helpdesk telefonico: 055/2380388 - 055/2380432
(martedì e venerdì 10.30-12.30, mercoledì 14.00-16.00)
- Email: accreditamentoscuola@indire.it

SOCIAL:

 ErasmusPlusIta

 ErasmusPlusInd

 erasmus_indire



INDIRE
ISTITUTO
NAZIONALE
DOCUMENTAZIONE
INNOVAZIONE
RICERCA EDUCATIVA



Ministero dell'Istruzione e del Merito
A. Calò-Ambasciatrice Erasmus+Scuola-Campania



Percorsi per una scuola in dimensione europea



#ScuolaErasmus



eTwinning

la community delle scuole europee



- **Azione chiave 1 (KA1)**: riguarda la **mobilità**, per trascorre periodi di apprendimento all'estero in un istituto di accoglienza.
- **Azione chiave 2 (KA2)**: riguarda la **cooperazione**, sostiene lo sviluppo delle organizzazioni attraverso lo scambio di buone pratiche e la creazione di reti. **Teacher Academies!**
- **Azioni Jean Monnet**: promuovono la conoscenza dell'**Unione europea** nelle scuole.

PER CHI? **tutte le scuole** statali e paritarie di ogni ordine e grado
Tutte le organizzazioni attive nel settore ISTRUZIONE SCOLASTICA



#ScuolaErasmus

1 Scambio, collaborazione e confronto

6 Facilità, sicurezza e supporto

2 Innovazione didattica



PERCHE'?

5 Motivazione e riconoscimento

3 Contesto multiculturale

4 Formazione e aggiornamento

eTwinning in numeri



#ScuolaErasmus



Cos'è eTwinning | Storie | Formazione professionale ▾ | Premi e riconoscimenti ▾ | Supporto ▾ | Pubblicazioni | Contatti



Dati e statistiche



1.200.000

Docenti iscritti in Europa



100.200

Docenti iscritti in Italia



33.500

Progetti attivati in Italia



Ministero dell'Istruzione e del Merito

A. Calò-Ambasciatrice Erasmus+Scuola-Campania



Finanziato dall'Unione europea



#ScuolaErasmus

Il nuovo portale italiano e il nuovo portale europeo

ESEP

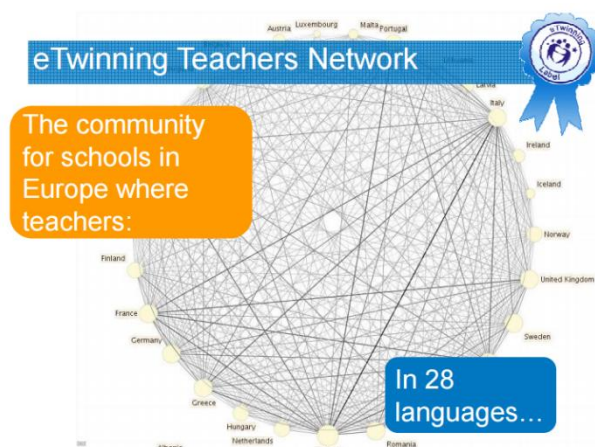

Sito italiano

<http://etwinning.indire.it/>

- Entrare in contatto con l'Unità nazionale
- Scoprire la rete degli Ambasciatori eTwinning sul proprio territorio
- Leggere le esperienze dei docenti coinvolti in progetti e formazione
- Tenersi informati su news ed eventi



#ScuolaErasmus

AGENZIA NAZIONALE -NSO
<http://etwinning.indire.it/>



Cos'è eTwinning | Storie | Formazione professionale ▾ | Premi e riconoscimenti ▾ | Supporto ▾ | Pubblicazioni | Contatti

La community

Iscriversi a eTwinning permette agli insegnanti di entrare a far parte di una **comunità di pratica attiva**, nella quale docenti ed esperti di didattica di tutta Europa sono pronti a condividere esperienze, metodologie e percorsi di insegnamento comuni.

La community permette di sperimentare nuove forme di insegnamento in un contesto internazionale e multiculturale, coinvolgendo team di docenti in progetti inter-curricolari che stimolino negli alunni la volontà di imparare, ma anche migliorare le proprie competenze didattiche, grazie alle opportunità di **formazione professionale**, formale e tra pari.

In eTwinning è possibile realizzare **progetti didattici a distanza** (detti anche "gemellaggi elettronici") in cui le attività sono pianificate e implementate mediante la collaborazione tramite TIC di insegnanti e alunni di **almeno due scuole** di Paesi diversi, tra quelli aderenti all'Azione (in questo caso di parla di "progetti eTwinning europei") o dello stesso Paese ("progetti nazionali").

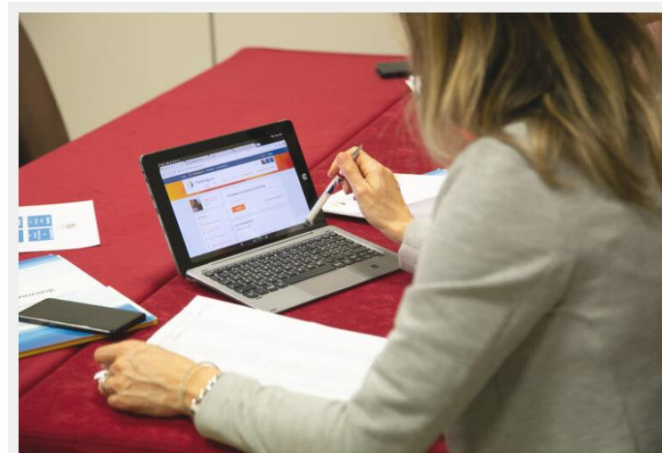

INDIRE
ISTITUTO
NAZIONALE
DOCUMENTAZIONE
INNOVAZIONE
RICERCA EDUCATIVA



Ministero dell'Istruzione e del Merito

A. Calò-Ambasciatrice Erasmus+Scuola-Campania



Finanziato
dall'Unione europea



#ScuolaErasmus

COME REGISTRARSI

Il 31 Maggio 2022 è stata lanciata la nuova piattaforma europea per l'istruzione scolastica- European School Education Platform (ESEP)- che unisce le piattaforme eTwinning e School Education Gateway

<https://school-education.ec.europa.eu/it>

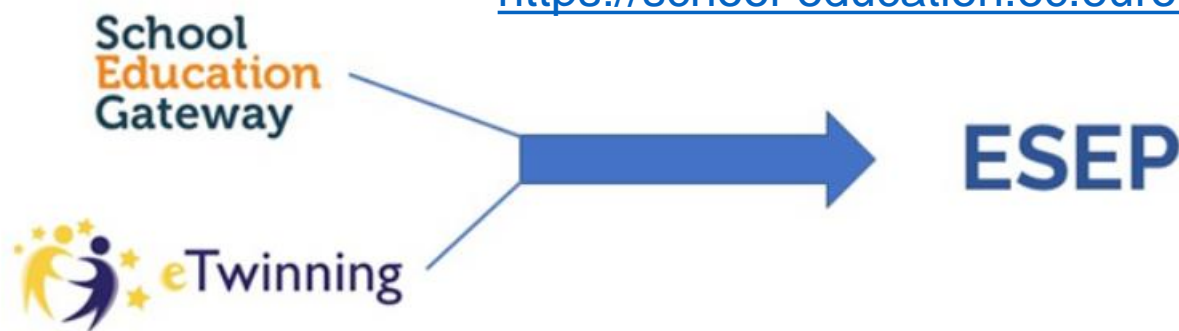



#ScuolaErasmus



INDIRE ISTITUTO NAZIONALE DOCUMENTAZIONE INNOVAZIONE RICERCA EDUCATIVA



Ministero dell'Istruzione e del Merito

A. Calò-Ambasciatrice Erasmus+Scuola-Campania



Finanziato dall'Unione europea

EU LOGIN



#ScuolaErasmus

<https://etwinning.indire.it/faq/european-school-education-platform-e-eu-login/>

Non hai un account EU Login?

Creane uno accedendo al Portale <https://webgate.ec.europa.eu/cas/login>.

- eri già registrato sulla vecchia piattaforma eTwinning? Allora Crea l'account EU LOGIN **con lo stesso indirizzo email con cui eri registrato/a in eTwinning**. Questo ti permetterà di mantenere il tuo «vecchio» profilo eTwinning con tutta la tua storia.

** Se non hai più accesso alla vecchia email, dovrai necessariamente fare un EU login con una nuova mail, creando un profilo eTwinning su ESEP ex novo. Se vuoi mantenere comunque lo storico di quanto fatto sulla vecchia piattaforma, scrivi a etwinning.helpdesk@indire.it*

Hai già un account EU Login?

- eri già registrato sulla vecchia piattaforma eTwinning?

- Se l'account del EU LOGIN **ha lo stesso indirizzo** email con cui eri registrato/a in eTwinning, nessun problema!
- Se l'EU LOGIN **ha una mail diversa** dal vecchio profilo eTwinning **MA è collegata** a database/piattaforme Erasmus+ per la gestione di progetti – **NON cambiare l'indirizzo dell'EU LOGIN** altrimenti questi accessi verranno bloccati; **crea un nuovo EU LOGIN con la mail di eTwinning**.



#ScuolaErasmus

Gentile Selezioni eTwinning,

sei stato registrato in EU Login.

Il tuo indirizzo e-mail è: selezioni.etwinning@indire.it.

Per creare la password, clicca sul link seguente:

[questo link](#)



Disponi di un massimo di 24 h a partire dall'invio del presente messaggio, anche se è possibile che non ricevi il messaggio. Per accedere al tuo profilo, segui lo stesso link: dovrai inserire nuovamente il tuo nome utente e confermarlo.

Se il suddetto link non dovesse funzionare, puoi copiare il seguente indirizzo (accertandoti che il tuo browser sia impostato su "modalità privata" o "modalità in incognito") e incollarlo nel tuo browser: <https://ecas.ec.europa.eu/cas/init/m/32377-AgetdOqa6jSQ9kY05VEx2M22qJhgCMwayf.domain=external&wayf.remember=checked&wayf.submit=Select&uid=n00c1g2Fschool-education.ec.europa.eu%2Fit%2Fcasservice%3Freturnto%3D%2Fit%2Fese>

In caso di problemi, ti preghiamo di non rispondere a questo messaggio, ma di seguirlo.

Attenzione: potrebbero volerci fino a 5 minuti dal ricevimento della mail prima che il tuo profilo sia visibile.

Inviato da EU Login

Nuova password

Scegli la tua nuova password.

n00c1gnb
(Esterno)

Nuova password

Conferma la nuova password

Invia

La password non può contenere il tuo nome utente e deve comportare almeno 10 caratteri, appartenenti ad almeno tre dei quattro gruppi seguenti (sono permessi gli spazi bianchi):

- Maiuscole: dalla A alla Z
- Minuscole: dalla a alla z
- Numeri: da 0 a 9
- Caratteri speciali: !"\$%&'()*+,-./:;<=>?@[^_`{|}~

Nuova password

La tua password EU Login è stata cambiata.

Clicca su **Procedi** per continuare il processo.

Procedi



#ScuolaErasmus

Register on the European School Education Platform

You are not registered for ESEP yet. In order to visit the restricted area of the platform, you need to proceed with the ESEP registration process. Close

If you leave the page without submitting the form you will be redirected back to this page. If you want to cancel the registration process then please use the Cancel button.

About you

Please fill in the following information about you for completing the registration
* indicates a required field

First name: Alex

Last name: Tox

Site and email language *
English

This information comes from your [EU Login](#). You can change your name, email address and password if you update your EU Login account details, the changes will be visible the next time you log in to the European School Education Platform.

Member type *
- None -

Country of work *
- None -

European School Education Platform
European School Education Platform
integrated platform for schools
eTwinning

Member type *

Teacher

Education type *

School Education x

Subjects you are interested in

Optional if you completed "Interested vocational subjects"

Cross Curricular x

Vocational subjects you are interested in

Optional if you completed "Interested subjects"

Select one or more options

Country of work *

Italy

Accept the ESEP terms and conditions: [Disclaimer](#) [Privacy Policy](#) [Code of Conduct](#)

Cancel Next



#ScuolaErasmus

Home About Insights Development Recognition Networking eTwinning Search for content

European School Education Platform eTwinning

Status message Close this message
The changes to your profile have been saved.

Register on the European School Education Platform

You are eligible to apply for eTwinning

Why you should join eTwinning

eTwinning has created a school without borders, a common educational space for teachers and pupils. eTwinning promotes school collaboration in Europe through the use of information and communication technologies by providing support, tools and services to project schools.

The portal also offers online tools for teachers to find partners, launch projects, share ideas and best practices. Thanks to all individual tools, each member of the community can build interesting and useful partnerships with teachers throughout Europe in an easy, convenient and quick manner.

I don't want to join eTwinning Join eTwinning

Importante!

Clicca subito su Join eTwinning!



#ScuolaErasmus

REGISTRATI IN ETWINNING

1

Al termine della registrazione in ESEP ti verrà richiesto se vuoi entrare nella community eTwinning

2

Dovrai verificare prima se la tua scuola/istituzione è già registrata in eTwinning (magari da un docente ormai in pensione anni fa) e qualora non presente inserirla nel database eTwinning affinché l'Unità eTwinning possa verificare la tua eleggibilità. Inserisci il paese e clicca su Search Organisation.

Attenzione al bug!

3

Individuata la scuola, o aggiunta se non presente, leggi e accetta l'eTwinning Privacy Policy e il Codice di condotta eTwinning e clicca su NEXT



#ScuolaErasmus

Available for eTwinning project

1 Per aggiungere una scuola
scrivi il paese e **clicca su**
Search organization

2. Add school*
Search by organisation country:
Country
Italy

Search organisation Clear filters

I declare that I have read and agree to the eTwinning Privacy Policy and the eTwinning Code of Conduct

Cancel Skip this step Next

Attenzione al bug!

Cerca la tua organizzazione



Se cominci a **digitare una parola chiave** nel nome della tua scuola, la più rappresentativa, per es. Vinci nell'Istituto Comprensivo Statale Leonardo da Vinci di Firenze, ti comparirà l'elenco di tutte le scuole italiane che contengono tale parola (**compilazione automatica**). Da qui dovrai individuare la tua! Tra parentesi trovi l'ID della scuola, se lo conosci! *Se dall'elenco non riesci a individuare con certezza la tua scuola, scegli la più probabile, potrai modificarla successivamente.*

2 Digita una parola chiave

Search Organisation

Vinci

- ISS Leonardo da Vinci (62)
- IIS L. da Vinci - G. Galilei di Noci (131)
- ITS Garibaldi-Da Vinci di Cesena (396)
- SMS Leonardo da Vinci - Istituto Comprensivo di S. Ilario d'Enza (1523)
- Liceo Scientifico L. da Vinci di Trento (2129)
- Scuola Media Leonardo da Vinci (2717)
- ISS L. da Vinci (3149)
- ICS Leonardo da Vinci di Tramutola (3750)
- Scuola secondaria di 1° Leonardo da Vinci di Bologna (3974)
- IIS Leonardo Da Vinci (4034)
- ICS L. Da Vinci di Mascalcia (4805)
- Liceo Scientifico Statale Leonardo da Vinci (7919)
- ISS Mazzini - Da Vinci (9013)
- ITIS Leonardo da Vinci (9171)
- ITT Leonardo da Vinci (9457)
- Liceo Einstein-Da Vinci di Molfetta (9499)
- IIS Da Vinci - Pascoli di Gallarate (11050)
- Liceo Scientifico Statale L. da Vinci di Casalecchio Di Reno (14877)
- ICS L. Da Vinci di San Giustino (16945)
- IIS L. Da Vinci (17132)
- IIS Leonardo da Vinci (17496)
- ICS L. Da Vinci di San Felice Circeo (17618)**
- Scuola Statale Secondaria di I Grado Da Vinci-Nucula di Terni (17960)
- IIS Razzetti-Da Vinci (19311)

Attenzione, dopo aver digitato il nome della scuola, se cliccate invio o cerca, il risultato della ricerca sarà nullo!

Search Organisation

Vinci

Can't find your organisation or school? [Register a new](#)

~~Search organisation~~

Clear filters

NO!



#ScuolaErasmus

European School Education Platform

Status message
Join a learning #2071422 has been saved

Register on the European School Education Platform

Your platform experience
Let's complete the last step of the registration process. This information will help you find relevant mobility opportunities, colleagues and courses.

1. Profile information

Profile picture
Profile picture
Description
Languages spoken
Topics you are interested in

2. Newsletters

I would like to receive the European School Education Platform newsletter

3. Notifications

Email address for notifications

4. Website

Website URL

5. Social media

Facebook profile
Twitter profile
Instagram profile
LinkedIn profile

Who can contact you
Users registered on the platform

Fine

Da: <eacea-esep@fpfis.tech.ec.europa.eu>
Date: mar 18 ott 2022, 16:03
Subject: You have completed step 3
To: <...@gmail.com>

You have completed step 3 of the registration process. Your eTwinning application has been received

Carica una foto, compila il form e clicca su Fine

Riceverai una mail che ti conferma l'avvenuta registrazione in eTwinning!

Adesso dovrai aspettare che il tuo profilo venga validato dall'Unità eTwinning Italia



#ScuolaErasmus

VERIFICA IL TUO PROFILO

1. Fai login in [ESEP](#)
2. Clicca sul tuo nome in alto a destra
3. Scegli **Il mio profilo**

The screenshot shows the ESEP website interface. At the top left is the European Commission logo. The navigation bar includes links for Home, About, Insights, Development, Recognition, Networking, and eTwinning. The user 'Alex Tox' is logged in, with their name circled in red and labeled '2'. A dropdown menu is open, showing options: Notifications, My dashboard, My TwinSpaces, My groups, My profile (circled in red and labeled '3'), and Log out. The main content area features a blue banner with abstract shapes and text about the platform's role as a meeting point for stakeholders in the school education sector. A news section is visible at the bottom right.



#ScuolaErasmus

RIASSUMENDO

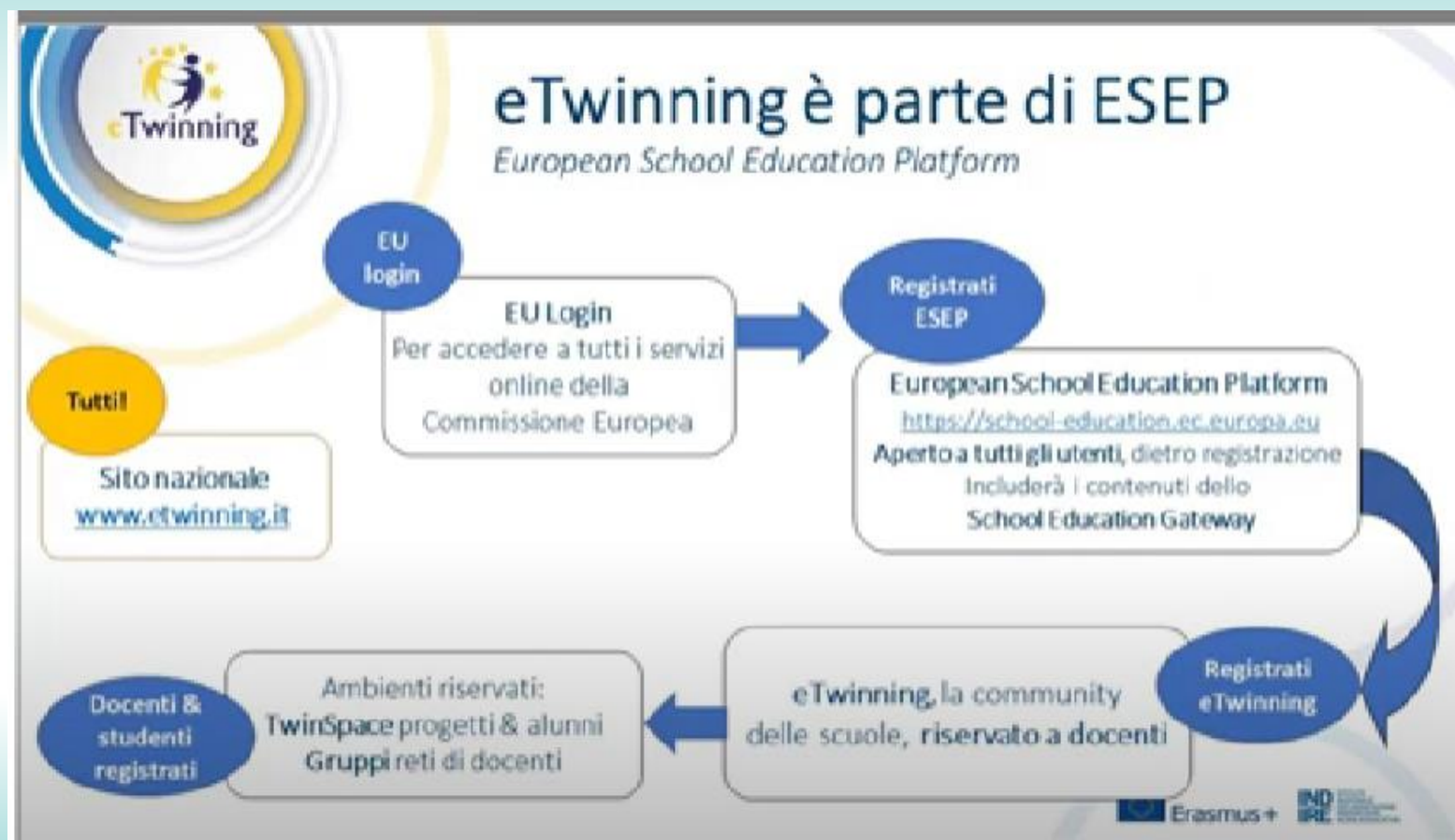

SPORTELLLO SOS
Risolviamo dubbi e incertezze



antonieta.calo.etw@istorrente.edu.it



#ScuolaErasmus

Docente eTwinner dal 2007
Ambasciatrice per la Regione Campania dal 2010
European Ambassador- II LEVEL- dal 2013

Ambasciatrice ITE dal 2020
Ambasciatrice Erasmus +Scuola dal 2022



CONTATTI PERSONALI:

E-mail : tonia.calo@gmail.com

toniacalo2013@libero.it

Cell: 3666595855